

FACADE AVANT

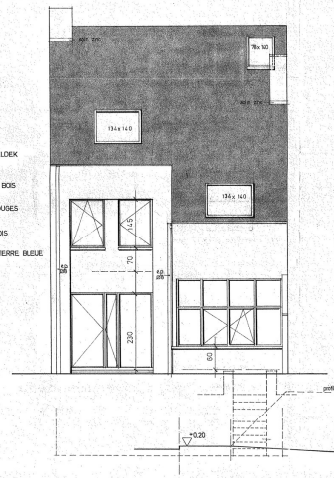

FACADE ARRIERE

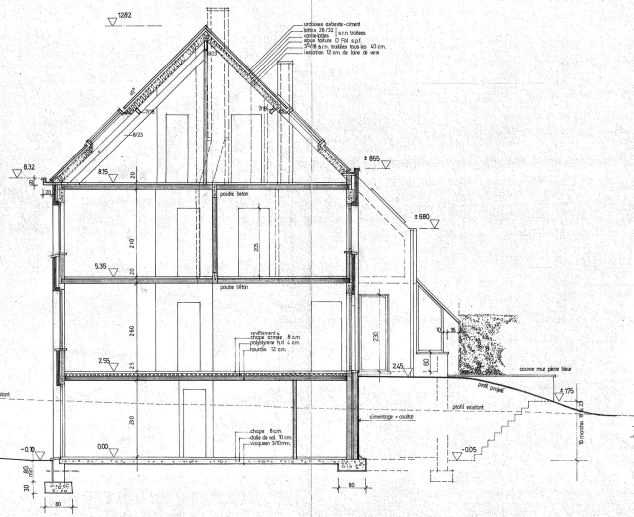

COUPE

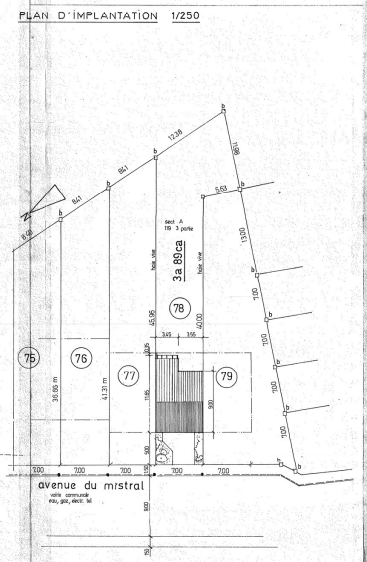

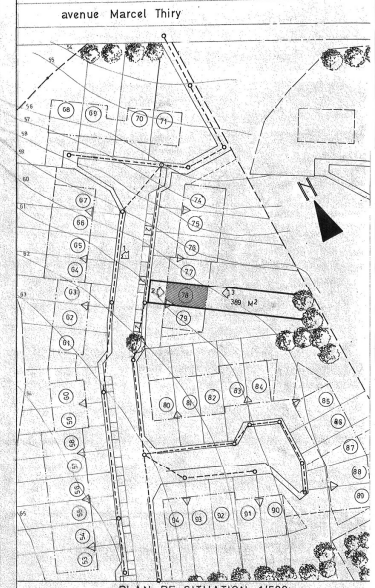

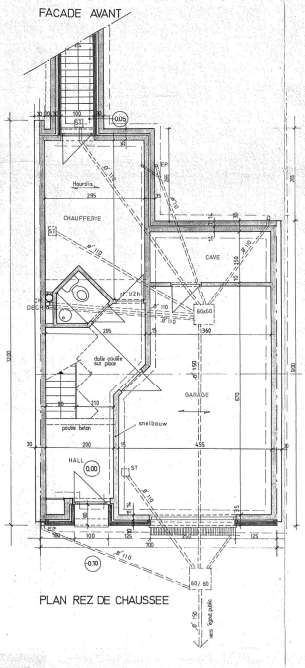

PLAN REZ DE CHAUSSEE

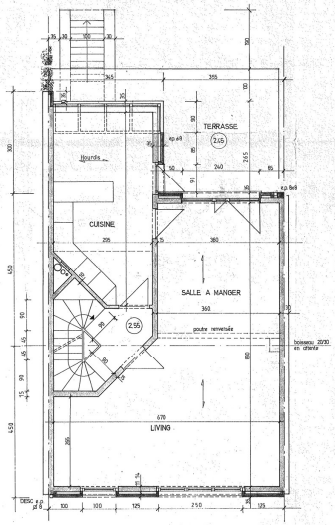

PLAN 1° ETAGE

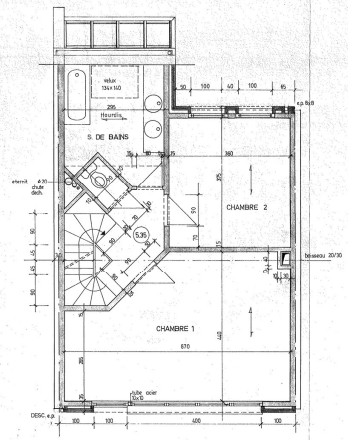

PLAN 2° ETAGE

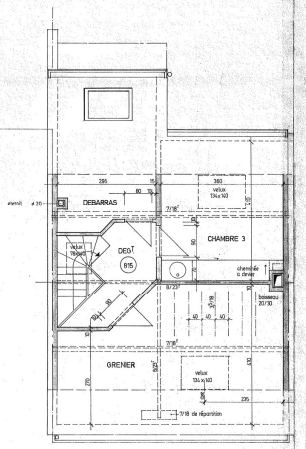

PLAN COMBLES

Atelier d'Architecture Jean Bodart s.p.r.l.

31, rue J.B. Stouffs 1332 GENVAL
Tél: 02/654.11.02-02/654.12.29
fax: 02/652.01.71
e-mail: jean.bodart@skynet.be
TVA 427.918.369 CCB.068-2035656-21

ARCHITECTES :
Jean Bodart
Anthony Dozin
Patrick Smal

ARCH.D'INTERIEUR:
Monique Batard

Demande de permis de bâtir; pour accord le: 20-05-2026
l'Architecte le maître de l'ouvrage:

Objet de la demande	:	**DEMANDE DE PERMIS D'URBANISME**: Régularisation simplifiée
Lieu du chantier	:	Avenue du Mistral, 57 à 1200 Woluwe-St-Lambert
Section cadastrale	:	Section A 119/Y 4 P0000
Maître de l'ouvrage	:	**Mr. et Mme. Philippe TRUSSART**
Adresse	:	Avenue de Janvier, 3 bte 3 - 1200 Bruxelles

1. Le Cahier Spécial des Charges et les plans restent intégralement la propriété de l'Architecte.
2. Les travaux sont à exécuter conformément au Cahier des Charges de l'Etat, au Général des Charges pour travaux de bâtiments approuvé par A.M. du 16/05/1977 et aux A.M. et normes en vigueur.
3. Les cotes mentionnées sur plans sont à vérifier par les entrepreneurs, en cas d'erreur ou d'omission cotes-ci sont toutes d'en avertir l'Architecte avant exécution. Les cotes gens ont toutes.
4. Les entrepreneurs ont la responsabilité de vérifier les gradients réelles des constructions stabilités ou existantes.
5. L'entrepreneur est tenu d'avertir l'ingénieur afin de vérifier le sol, les fondations, les travaux et les ouvrages de maçonnerie.

Indice	modifications	date
A	Demande de PERMIS D'URBANISME	20-05-2026
B		
C		
D		
E		
F		
G		
H		
I		
J		
K		
L		

SITUATION DE DROIT: permis de batir du 30-07-1985
Plans-Coupe-Façades Implantation - Situation

échelle 1% | dossier 2026/1457
feuille 1 | ABCDEF GHIJKL